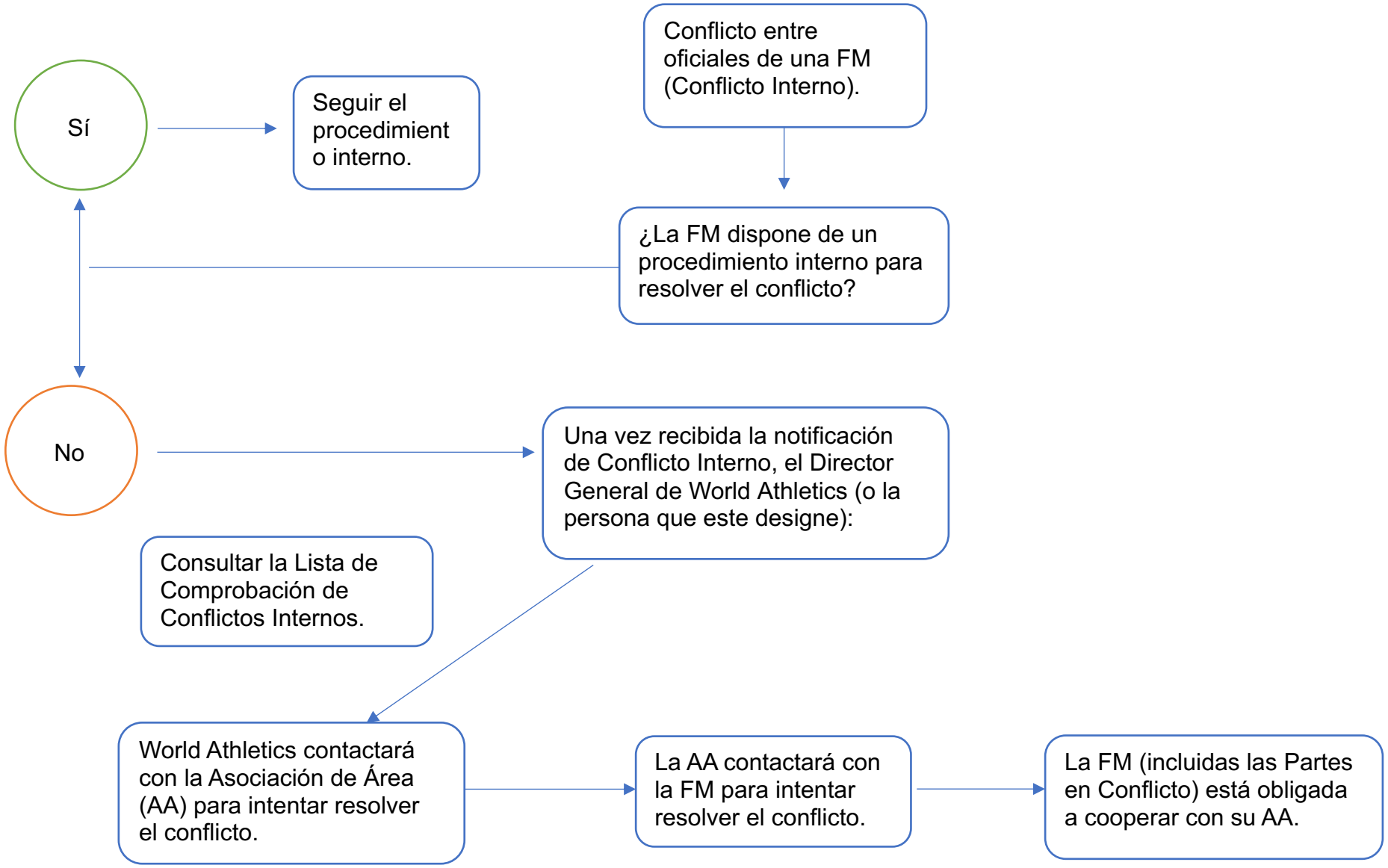
Conflicto entre oficiales de una FM (Conflicto Interno).
¿La FM dispone de un procedimiento interno para resolver el conflicto?
Sí
Seguir el procedimiento interno.
No
Una vez recibida la notificación de Conflicto Interno, el Director General de World Athletics (o la persona que este designe):
Consultar la Lista de Comprobación de Conflictos Internos.
World Athletics contactará con la Asociación de Área (AA) para intentar resolver el conflicto.
La AA contactará con la FM para intentar resolver el conflicto.
La FM (incluidas las Partes en Conflicto) está obligada a cooperar con su AA.